Контрольный экземпляр

Массе а мехкий пролетареш, вІашагІкхета!

СЕРОЛО

СОВЕТСКИ СОЮЗА КОММУНИСТИЧЕСКИ ПАРТЕ НОХЧ-ГІАЛГІАЙ ОБКОМА, НОХЧ-ГІАЛГІАЙ АССР ЛАКХЕХЬАРЧА СОВЕТЕИ МИНИСТИР СОВЕТЕИ ОРГАН

«СВЕТ» Орган Чечено-Ингушского обкома КПСС, Верховного Совета и Совета Министров ЧИАССР

Газет арадувл 1923 шера декз ◆ ШОЛТТА, 13 АВГУСТ, 1983 ШУ. ◆ № 97 (6819). ◆ Мах 3 кеп.

Сийле хийла хьалхалаттарий!

КПСС обкома бюро, Нохч-ГІалгІай АССР Министрий Совет, обкомсоюз ВЛКСМ обком тІехьай карарча шера норкІ бетта хьайбей продуктии дукхагІа хьарч а пайІъера а районашца, колхозашца, совхозашца, фермашца, бригадашца, меттигей профессиешца хьайбаь леладелча белхалоша лелаяьча республикански социалистически яьлч итогашца.

Социалистически яьлч китъяьмагІаш а лаьрхІа республикански газеташ тІа чоагІдаьча сийлаш Уьгго тІе лелаш:

РАЙОНАШ:

Надтеречни,
цунна хьалхара меттиг хьожаьлІ;
Ачхой-Мартановски, Наурски,
царна шоллагІа меттиг хьожаьлІ;
ШАЛИНСКИ,
цунна иттоаллагІа меттиг хьожаьлІ.
Веденски, Сунженски, Новый-Юртовски, Грозненски
районаша дика болх баь эхьар белгалдьяьккхар.

БОДХАМАШ:

Сунженски района ХХ партсъезда цІерагІа колхоз;
Надтеречни районан «Гвардейский» совхоз;
Наурски районан «Терский» совхоз;
Шалински районан «Джалка» ага совхоз;
Грозненски районан «Грозненский мясочный» совхоз;
Ачхой-Мартановски районан «Самашкинский» совхоз;

ФЕРМАШЦА, БРИГАДАШЦА:

Сунженски районе ЦІечоа Эсанера цІерагІа колхоза № 1 йолу шурий ферма;
Ачхой-Мартановски районе «Ларсановский» совхоза № 2 йолу шурий ферма;
Шалински районе «Московский» совхоза шурий ферма;
Ачхой-Мартановски районе «Самашкинский» совхоза № 1 йолу шурий ферма;
Наурски районе «Победа» ага совхоза шурий ферма;
Наурски районе «Терский» совхоза № 1 йолу шурий ферма;
Надтеречни районе «Надтеречный» совхоза шурий ферма;
Надтеречни районе «Знаменский» совхоза шурий ферма;
Грозненски районе «Куприянский» совхоза № 1 йолу шурий ферма;
Веденски районе Орджоникидзе цІерагІа колхоза хьайбай ферма;
Новый-Юртовски районе Орджоникидзе цІерагІа колхоза хьайбай ферма;
Наурски районе Ленина цІерагІа колхоза ше Іуй бригада (коьнастІаьола ше Іу Э. Хамидов);
Надтеречни районе «Имперский» совхоза ше Іуй бригада (коьнастІаьола ше Іу Л. Магомадов).

ПРОИЗВОДСТВЕН ХЬАЛХАЛАТТАРАШ,

шолгІа отрасльша эгІара доккхачу хьокъамаш дьо-хаьш.

Царна хьалхара меттиг хьожаьлІ:
Зинуллина И. — Шалинский района «Московский» совхоза доярка;
Евсеев М. — Шелковской район «Путь к коммунизму» ага колхоза деттан дола довзан леладелч воьла скотник;
Шамсадов А. — Грозненски района ОПХ «Гикалово-ское» ага колхоза скотник;
Гайтаров К. — Надтеречни района ХХІІ партсъезда цІерагІа колхоза скотник;
Исаев А. — Наурски район «Россия» ага колхоза комбайнёр (ше Іу);
Арсенова А. — Ачхой-Мартановски района «Ларсановский» совхоза Іаьсий леладелч;
Мерзоева И. — Ачхой-Мартановски района «Самашкинский» совхоза хьалхара лаппар;
Исмаилова У. — Ачхой-Мартановски района «Ачхой-Мартановская» ага птицефабрика кІоригаш лаппар.

Социалистически яьлч котало хьинхьар лаьрхІай республикански яьлч условеш хьокъеьлаьча Іалашдаьча хьайбаь леладелч болелой группа.

Ни. М. Х. Нелхоросиева, Т. Б. Борзаевская,
Х. Т. Кадаева В. А. Протасенко
Нохч-ГІалгІай АССР Лакхехьарча Советан Президиумо
Сийлен грамота алаярх доьл

Нохч-ГІалгІай АССР Лакхехьарча Советан Президиумо

УКАЗ

Плана заданеш тІаийца социалистически доккхаршца кхочушдьяьча доккхий толлашш дикарш, общественни кхаре хьинарг даьгІа лаьрхІ Нохч-ГІалгІай Автономни Советски Социалистически Республика Лакхехьарча Советан Президиумо Сийлен грамота алаярх доьл:

Белхороева Хьасина Мавлитна — «Чечинтельстрой» треста № 432 йолча ДІа-яха лелача механизированни колонна штукатура-маляра;

Борзаева Тамара Бектомировна — Нохч-ГІалгІай ГІишлон управление № 8 йолча ГІишлон-монтажни управление штукатура-маляра;

Кадаев Хоза Татаевич — «Чечинтельстрой» треста № 920 йолча ДІа-яха лелача механизированни колонна хьамчашца;

Протасов Василий Андреевич — Нохч-ГІалгІай ГІишлон управление специализированни ГІишлон-монтажни управление электросварщика.

Нохч-ГІалгІай АССР Лакхехьарча Советан Президиумо председатель Х. БОКОВ.

Нохч-ГІалгІай АССР Лакхехьарча Советан Президиумо секретарь Н. ПРАВЕНЬКИЙ.

г. Грозный,
1983 шу, 11 август.

Ни. Л. Б. Магомадова, А. К. Пляева,
О. Ф. Погореловаша, А. С. Смердова
«Нохч-ГІалгІай АССР заслуженни ГІишлонхо»
яха сийлен цІи алаярх доьл

Нохч-ГІалгІай АССР Лакхехьарча Советан Президиумо

УКАЗ

ГІишлошъяра даьхье доккхий гІуларехь карагІдувла рахи общественни хатарг хьинарг даьгІа лаьрхІ «Нохч ГІалгІай АССР заслуженни ГІишлонхо» яха сийлен цІи лоьлар:

Мятовидов Лейчи Вахаевич — Нохч-ГІалгІай ГІишлон управление № 7 йолча ГІишлон-монтажни управление слесаре-монтажникца;

Плиев Кьовсаева Ахьмада — «Грозтрубопроводстрой» треста № 4 йолча механизаце управлени автокрана машинистана;

Погорелова Ольга Федоровна — Нохч-ГІалгІай ГІишлон управление № 2 йолча ГІишлон-монтажни управлени штукатура;

Смердов Аркадий Селиверстовича — Нохч-ГІалгІай ГІишлон управлене Домостроительни комбинат электро-сварщика.

Нохч-ГІалгІай АССР Лакхехьарча Советан Президиумо председатель Х. БОКОВ.

Нохч-ГІалгІай АССР Лакхехьарча Советан Президиумо секретарь Н. ПРАВЕНЬКИЙ.

г. Грозный,
1983 шу, 11 август.

БАЛХАШ СИХДЕННАД

Уьгг шера «Іоягіски» совхоз яьлча хІоранна ши ГІалгІай ГІишлон-монтажни управление хІоранна ши ГІалгІай ГІишлон-монтажни управление хІоранна ши ГІалгІай ГІишлон-монтажни управление

КХОАНА—ГIИШЛОНХОЧУН ДИ

Нохч-ГIалгIай гIишлон управленин Доиостроительни комбинате мехтел ерриге управленин а этIара дикагIа ловрхIашдерх а Чечоев IабдулIХьамид керте латта монтажникийн бригадан. ХIаьлелхьа пятилетка ихьз шера ца доьдан ихочаш а яь, дина меххетIма совгIат кийчадь но гIишлонхой дезачу цIейпхь.

Грозненра Сайханова цIерIга улица тIара 104 квартира йоьла цIенош ханал хьалха хьаддаь а дезьа Черноречье мачта поселене 104 квартира бола цIенош хьадоотта болабеллаб бригадан гIишлонхой. Цу гIишлон 35 квартира йолча цхьан блока йиъ этаж хьалъетта баьнна цу ер ер ешаб бутт болабеллча дена.

Кхьастта дика кхаьчат ухкаш монта жи н а ша Ш. Юнусова, С. Тимаева, Я. Бакаваевс, кIачар.

СУРТА ТIА: (заттехьана аьрдеьа) бригадир ГIХ. Цечоев, Я. Бакаваевс, С. Тимаева, Ш. Юнусов шоша цIеи сийна кхьастама вахтера этIара дахьча толамий итогаш та.

И. ПЛИЕВА сурт.

ХАНАЛ ХЬАЛХА ДIАЛУРГЬЯ

Дика нахъаьяй тта коллектив гIишлонхой дезача денна. «Чечингушводстрой» треста чуйоагIача № 432 болча дIа-кха лелача механизированни колонна коллективо генподрядагIа гIишлонмонтажни балхан дера ворхI бетта план 102,3 процента ихочанчыьй. Пачхьахьлиъен планагIа лаьрхIачу совгIа ихочанцдь гIишлон - монтажни балхаш ятIарг яъараш сомий маьха да.

Духьхьа ух шера тта ПМК гIишлонхой коллективо эксплуатаце дIаенай «Нарзановский» совхозера сплосни сантар, реконструкци яьй Нязранерера нирмишкан ечь завода, напитгIан ремонт яьй цо шиъ базанв. ХIаьз Сушненски районерча «Путь к коммунизму» яхача колхозе цо къаьстIан а зоар бекнаш лаьрхIа шурий - товарни ферма помещени, центральни котельни. Уж шиъ объект ух шера ихочанIа квартал чакхьалалетъе аьспулатаце дIаала лерхI ПМК гIишлонхоша.

ДIа-кха лелача механизированни колонна гIишлонхоша дика доьдача кхьастама толамашта дика доьдача лоьт тта комплексни бригада коллективо а. Цъа бутт дIабахIатбаь цо ше тIаьйна дезкарашни тIехIочеташ та деш. Цудухьа гIишлон - монтажни балхаш дара ворхI бетта за-дачаш 123 процент тарта ихочаташъяй цо.

Дiадаккха шера оаха хьалъа а дIьхьки эксплуатаце дIаделар Назранера 110 квартира йола цIенош, ремонт йир маслозавода, КПСС районна, райисполкома, хIинца суда здавлетта, тхоьй конторана. ХIаьз котельни хьадоьссеш да тхо.

Са бригаде болх бен ма духьхьа хана дезкГIишлон хьалъеча къа а хьегаш, йоьй балха тIа йоьхна опыт йола 13 квалификацировани гIишлонхо. Цар массане а карезрзяьй спецних профессеш. Царна массанена а хов цIеноп хьалдотта, лаьнолъян юдиле, плитнаш яхка, штукатурни малярни балхаш ихочаше. Бригадера молларгIа сар цамогIан а хIинца шIаргIа висача цун мотта дIа а этта болх булургIошан за бригадера хIаравар. «ЦIа массанена тIехьа массана а тIехьа массанена спецпрофессеш къаьлъеча бригадера гIишлонхоша ихочанчыр гIишлон балхаш дика мара хилац.

Тхьаь ихоь шу совгIа ха я тта коллективе Угурчиева Заьте болх бу. Духьхьата ученица йолаш дIабоьлабир цо шиъ къаьлъеча ницъ. Денгера денга лаьхIора гIишлонмонтажни балхаш дара гоьзал. Кхо бутт боьллаьлеъе ше болх бе йолаелар из.

ХIинца цхьаьна смена дIаяхийтан цо шиъ норма 115—120 процент ихочаяъ та ден.

Бацца-дика гIишлонхой ба ала йиш йоьаш ба соца тхьо шу совгIача хана къаьстIан йоьла Белхароева Марем, Барханоева Лемиз, Ешоева Елизавета, кIабарш. Шоай смении нормаш дика тIехIочаяъгIирзя совгIа, цхьаьна тайна дика тIелаг доацаш дика хулийт шоай деш доля гIишлон балхаш. Уж берригIаш а коммунистически къаьстана ударяннаш ба. Цига санка дуккхаза а тайна-ай царна сийлен грамоташ, «Социалистически яхье котIьлинар» яха сийлен знакаш.

Дуккхача хана деш са бригада социалистически яхь лелаеш а Ленина орден лелаеч Местоева Патимат а бригадица. Цхьаьна бригада яхь ишарг ца хьа дьхьача толамий итогаш из ПМК куралгахой, общественни организацеш.

Хана ух сахьяте яхье къаьстина, трактарт ишлаеча дIаделар МТМК коллектив

КЪАМАЛЛАШКАРА – ХЬДДАЧА ГІУЛАКХАШКА

КХОАЧАМБОАЦАРАШ ДІАДАХАРА НАЬКЪАШ БЕЛГАЛДИР

Уж деношна Сунженски районе «Сервокомбайн» яхача совхоза коммунисти со-брани хилар. Цига дийцар КПСС ЦК нюнъкъи (1983 ш.) Пленуми пачте Нохч-Гіалгіай обкома Х пленуми решенеш кара хьадоаге совхоза партийни организаце дискаш.

Доклад яьча партиома секретаре Ю. Вожоева къамьлаш дьяче коммунисташ совхоза коллективе нюкъе идейно политически а массово-составо а – болл бен нагагіаьнаяьрш белгал а дьяче керттера термам тіабахийтар дьяна дисарашта, дуьнийчеча гіалгіашта.

Нйха нюкъе латтаяь хилитина балхо бухсошаш ше-лерхіар — йоагар собране, — из производственни пла-наш кечаш а тіехіхьаяьш а яр, къахьегара дисциплина тіоаяьра хиллитар, хіара болхлоцун сахьеташ айбар. Тіехьарна хана ну хьалхе-ьа нхьадоаге толамаш дьяхаяле а дисциплина телхаеш, прогульш еш, нюкъера тіе-лехка дехкарш кхоачаш ца деш тіоаяьра хьалха а болаш я. Алхха уьк нараруьче нюкъера къахьегара дисциплина толхаяьй 13 сагс, прогульаяьй 27 сагс. Цхьаъ а уж нах массеаяьлъа а болл-лей собранеюка биййабаш, къахьегара коллективаца шоай дош ашъяаяь цер хьа-къехьа.

Хоппа да бригадин поіда-дагіа болх вашгіехьбанкха-ро мел бокха пайда ду, ба-къяьл а совхозе цу хьалхара кіанзалца хьалъер кхоачам-болаш дац е ма леладу кхо овено мара ян цу тайпарча балха тіе яьлча.

Нйха интернационални, патриотически, атеистически кхетам луш партийни организаце тоьал болх бан бале а ма ва боагітара дІа-кхачаш гаьна уьнача ма лелаеча моттигашна, уьнаш кіезнаш кул агитацаш, по-литинформаторш. Цу уьнаш-ка къахьегаш ба республика тайп - тайпарча райо-нашнара нах, ях - банцало цхьаъ тоьралъа нйехьа-кхетама болх бен.

Партийни а экономически а дешар вашгіехьдоаникха а дац керттера пертий. Мотиг-таш хинна занятеш цу уьлаш, тіехьйоагаш. Кхечара дешарш шеряра Михълуш Уоагіа уйла тіаьнкъетта ешаъ къьяьста экономически ба-вашгіехьдаккхара.

Совхозе болх бен 100 совета кегирхо яа. Царех 22 саг мара вац комсомолец ду-лаш. Партийни а комсомоль-ски а организацеца хатар-хоттта хоагьера болгІ тесса лелабоп дола тешал да яз.

Собране къамьлаш дьяче совхоза шоллагіа отделене механизатора У. Эльсанова дийцар хьаяь эгара бехнто-кемера йола ха латтина хьа-тоьаш керттера нюкъера А. Амаева а цу тіулкъа бехнтокхаме болча кхьчар а техника па соцаш болх бан йоккхо во ен хилар. Тоьаш ян ша оагкаяьш, доагор а дьяттаяь я. Ялаташ а дьяльяь-раш а чуьца долалуча хьа-тоьаш белгалдаккхар а, дешаш йоагітина а ма-териальни совгіаташ дара. Социалистически яьк вашгіехьлъяккхара дика мероприятеш оттаяьр. Бер-ригна кулгалхоп оагіаційны-набар, бакъда кіезнта ха ма вьялличе хьинар лолделар. Балта тіе къьяьлбьяьнийся а тіехьабисарш а бинбелар. Совхоза партикома а адми-нистрацена а социалистиче-ски яьк къЬлхе къкхаяьр. Цу хьокаяь атчан премеи дІаяла кхай тіа вакъ саг кха-на а па воагіаш тохан я тіе-кьа дІаялаяьш я премеи. Тіаька ду къьяьлбьяьнийся а дешар а, ма-ха нюкъе кхетама болх ба-рах. Тахна 100 тонн силос кьеннай яз. Со гІалаяь па, бакъда а тіедиллеяр кхаккхар-ца

ТАХАН— ФИЗКУЛЬТУРНИКА ДИ

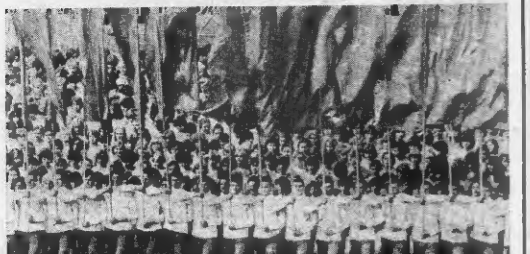

В. Уж Да-сина сурт. (ТАСС фотохроника).

УНАХЦІЕНОН ДІОАГІА

Физкультура а спорт а сəлашта, парна юкъе шоай дакъа ловнярашта хIкъта а чета а, дина довзаш да вай мегарайдаш — физкультурникна а спортсменна а Ерриесконан а дунен хилъашта юкъерча а яхьашка домаш дола толамаш. Цо хьайт Нохч - ГIалгIайчене спортивно - массови болх дIабахьара бедитарна опыт йоаьлъ хилар.

1,4 миллионал духхарна тIех ца бахачи ярай, автономни республикашта, областашта юкъе спахка яьрнача социалистически лаье Нохч-ГIалгIайчено исходлагIа йоттир йьккиар.

Физкультура а спорт а сəлашта дина хьалаш хьалаш хьадаьв вай республике. Йолаш я йIе стадион, яхь бассейн, бIаьш ловзарий майдан а, футбольни майдан а. Предприятешка, организацешна, школашна, вузашка болх бен я 1082 физкультурнийн коллектив Вахара юкъе а дина а дIаэтна гулакех да ГТО нормативаш дIалуш хилар. Уж дина дIалуш болх тIех эгарш бе тайп-тайпара республика къаьхьатара коллективаша.

Къаьста дика толамаш лекъаш хьабогIа вай республика шона лоIаларI йолча спортивни общественни спортсменаш. Масала, Нохч-ГIалгIай республикански «Спартак» ловча ДСО-ух тIера 50 СССР спорта мастерална кандидат кийча йеъна, уж пионаткъа сигара дIаIохачаш хийчаьна. Хьаьле кийчаьна 300 гIа хьалъара разрядаш, и. кх. дI.

Дика воваш ва вай республике «Динамо» ловча ДСО спортсмен, классически хьаьле кIалтохарах латаш йолу Мулаев Хавах-Бауди. Из ва дунен хьалъашта юкъерча класса спорта мастер, Классически хьаьле кIалтохарах латара Россе чемпион а, И. Поддубнен хетаьлъа Вильнюсе хиннача черрилдухен йоьшина а хьаьл-кара моттиг йьккиар цо.

Хьаьта малев вай республикане «Трудовые резервы» йолчу республикански ДСО чубоагIа спортсменаш Бабина Иринан Хамзатова Аьсета ца йовзаш.

СССР чемпионаташна цкъа когалъеш ахча Беймбен уж акробатинах, прикрари хиннаб дунен хьалъашта юкъерча ахьашка. Дунен хьалъашта юкъерча класса спорта мастераш — уж дика довза вай мехкарча акробатикаха болча спецалисташа.

Цу тайпара дуьна дуьна мегардолаш дукха спортсменаш йисбаь бен республика. Царех ца штагIет, дунен хьалъашта юкъерча класса спорта мастераш Арсаманов Исрайил. Дукха ха йоьшан чакхьалъначу ГСФСР-н болгатоховхарах латаш волча Х.-Б. Мулаев, дунен хьалъашта юкъерча класса спорта мастераш А. Хамзатова, И. Бабина.

З. БАТЧАЕВА сурт.

БЕРАШ САЛОІАШ ДА

Дукха ха йисанаш ахча чакхдала, керда дешара шу ДIадолалаьа. Хьаьле берам шоай салIабра ахча дIахьош да хIана я. Шолинчи районе хочача моттиге — Автурн ахча юрт а, мацеран пионерски лагерь, царех я «Смена» ахар а. Санъедарле а хоза а да цига салоIаш долча берий вахар, гонахьара да IалIамо — гулянаш, йолу дог айду. ДIабахьа бетта цига салоIаш хиина бераш шоай лагерашка къастар дагадолаш дIадахар. Хьаьта цу бетта цига дар 700 бер. Уж бетта а дац кхы. Дунен царех йIеэнгIа.

Дукха керлдараш, дотташтаг лагере Нештуна дин ярмаркен яхь цIебIш. Гештар самуьдаьккхийн а бераш санъедарле а да уж цIебIш. Нештуна ди хул лаьрерча бассейне. Хьаьта яр-мараге къастар а чоагIа кийчу бераш, кийчу вон цIртни комерш.

Уж бетта «Смена» ахача лагера яхье йолаьлча «Свеглячок» салоIаш да Венгрерча Комаромски областера бераш, уж, денош довхха цIей — цIера яхьера дотташ гIий сайре хурьта цига.

Р. ДУДНИКОВА.

ФЕ ХИЛА

Дукха ха йисанаш школьникий каникулаш чакхйоьна. Каникулаш йолча хана цхьаьна школа дешаргохта хуламаш хиннех наьхьашка дешара болъонаш телхаьр баьвн долаш. Уж шера дIабахьа ворх] бетта республика яьхьашка хиннача транспортна авариешка 26-бер деанаг, 97 чоннаш хинна дI.

Город Малгобекс «Сагопшинский» винсовхоза ГАЗ-53 ахача грузовой автомобилна водителна И. Абдулкулуева — Вадтеречни район болхлочу Мадтеречни район юкъерча школа йIкIаларча классе дешан воспа Р. Абубакарован машин гIатохий, ца доьзанна. Кхет-каста нийсъян хIама да велосипедаш леш бераш наьхьашка доадеш ца лозаш. Хоша да велосипедаца неьхьашка йIолш леш бераш ю 14 шу дахьнача тIехьа тIера шера бера йовдина. Хьаьта а шоай бера велосипед а яйе из ха ахача долларе а шоай муьлхача леш — дIалеч цхьаьорни дахьех яхьнаш, бакъда эшдалаш шоай башкаш болаш хилар. Дагадохйтарца аьс СССР 50 гIаттача меньшенстаца шоай йохьув яхьар. хIаьта пулшн ялъеч пхьа культура традицеш легIайалаг тоор хььхьарг. Цхьаьхьа а: СССР эдалхлар нташ хьаьан - пачхьалкхеи вIашагIкхетарг.

— Этнографически яхар фуд советски шлIинхоена йIаьто тегIад аьлар iв. Хьаьд тIекхаьам долладе йиш яраь ду тхьагIеьна?

— Ницы я. СибарегIеи кьузбеька Моюсучиени коттлине бакъачарех Октябрь революцин хIилагIеьа пачхьалкхаш «татарадо» олиар. Хьаьта советски этнографе гучадахьлаьтох уж бар кIачнцаш, сагавIаш, кобIаьш, бельтираш. Тlехьа тIех ццхьа народносте хинне пIаIшагI а кIанта кхьаьарча еиисейски киргизий цIе — заказаш лхар тIаннIар цар. Из этнически дуьна IкIна литературе чIоагIдоналг из сайна дарашна, хьаьла харцIаьна «татараш» оалш хинна алтайий е сигрцил яр сайна.

Бокъонца бола татараш дуьна эена хьаьлагIа деза чертерча дьяьнь. Поволъже бакъаб. Царна кIеьера дуьхача хиъо цхьа цхьаьстагIеи бар кранденаш, минараш, магнабашаш, кхийоьла цхьаьста группаш. Бакъда легIарга уж вIашагIкхиттарг цIиг пачхьалкхаьл кхачча цI дола кIам а хинна: РСФСР-н вIашагIкхоьл Татарски АССР. Россински Федерацие кIанз кхы а 15 автономни республика, 5 автономни область дарга Хьаьс-кхул колонизацина дукх юкъесса мехкан социально-экономически деттаь ма доагIа.

— Уж тайна процессаца? Иишта хилар 1917 шера Российски империн ехача хьаьнначу дуьна кIаънну дахьа ца шаг болъ СССР Союза ниъ да Iаттача конкхаттIа державе?

— СССР этнически консолидице процессаца дерттера дьяьнь. Из цIиг шера дIадолаьаш. XX бIаьшера йолалуш Россе дерригаш у яхар саина доле хьалъаш. дунен хьаьнначу культура сингIе латыший кхаьаш а из е вон хан-юкъе деана дар. Моттигера цIаьйола бакъалоаьш хилараIа эрсеч шоай тIехьажа. Кавчатаре камчадалаш, довера канаш. н. кх. дI. Латышел — латтальаш, земальцыш, и. кх. дI. — курсенцыш.

Тlаккха сен дуьц феодальни племенаш кIалалелъера кхьаьрга IулIалуш деледаьче тIехьалсенеча Бкълбасеверца IIбо кхетарга Азерга калъеьй этнически дахьалаш.

Юкъерча Азе конкхаттIа а дикка дегIаена а этнос яр уабекаш. Бакъда, цIаьолла дар группаш — курсенцыш, кыпчакаш, карлуцаш, кхьаьаш, шоай кIаьст-кхьаьста хилар цIа а ца доаккхаш, шоай тIехьа кхетIаш бар. хIаьта 1926 шера перепись болаш кхьаьста народносташ санна яхьаьарга. Цхьа хи яьлча, хIаьта а, кIийн гIаьрга а, ца доаккхаш, ма-гIаьрга а, ца доаккхаш, ма-гIаьрга а, ца доаккхаш, ма-